Lokunarplan -Colas Ísland

Kaflanúmer:		Verkkaupi:	Hafnarfjarðarbær.	Dagsetning:	
Kaflaheiti:	Kaldárselsvegur.				

Yfirlitsmynd og lokunarplan.

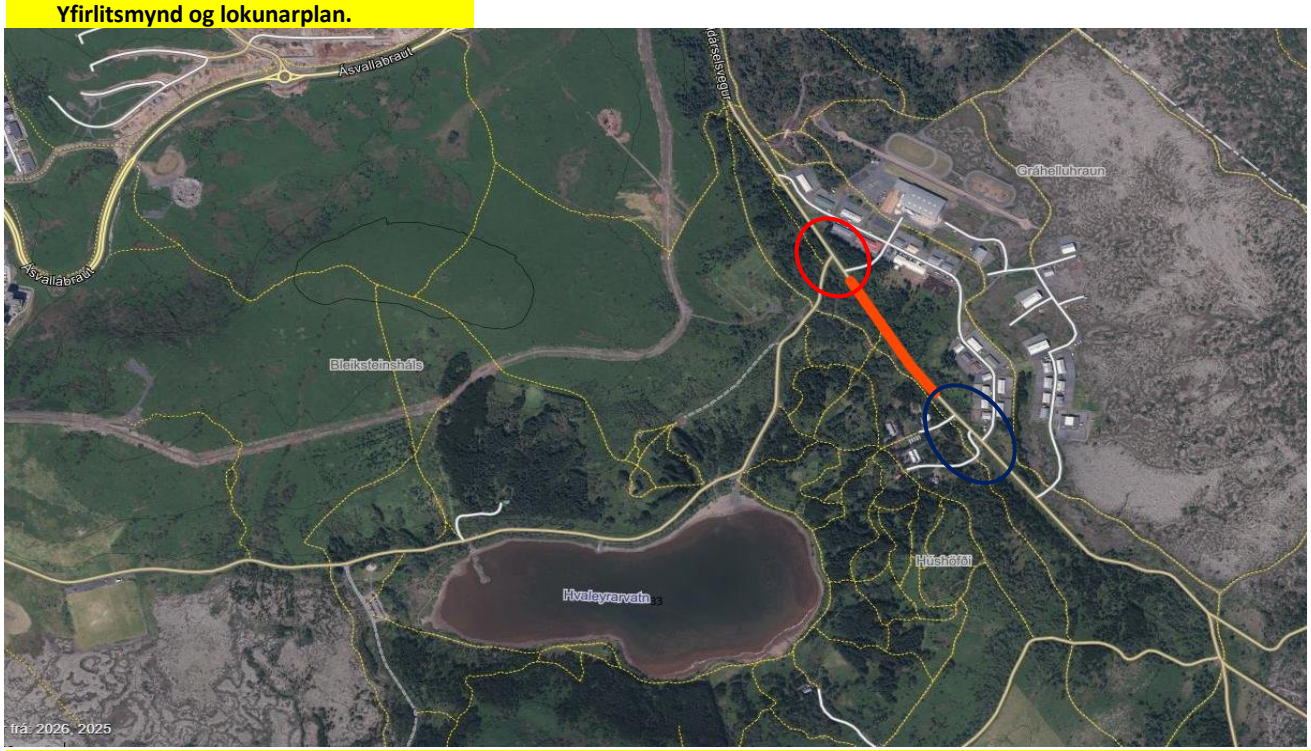

Kaldárselsvegi verður lokað við Sörlaskeið,hjáleið er um Sörlaskeið.

Kaldárselsvegur,Hvaleyrarvatnsvegur-Sörlaskeið.

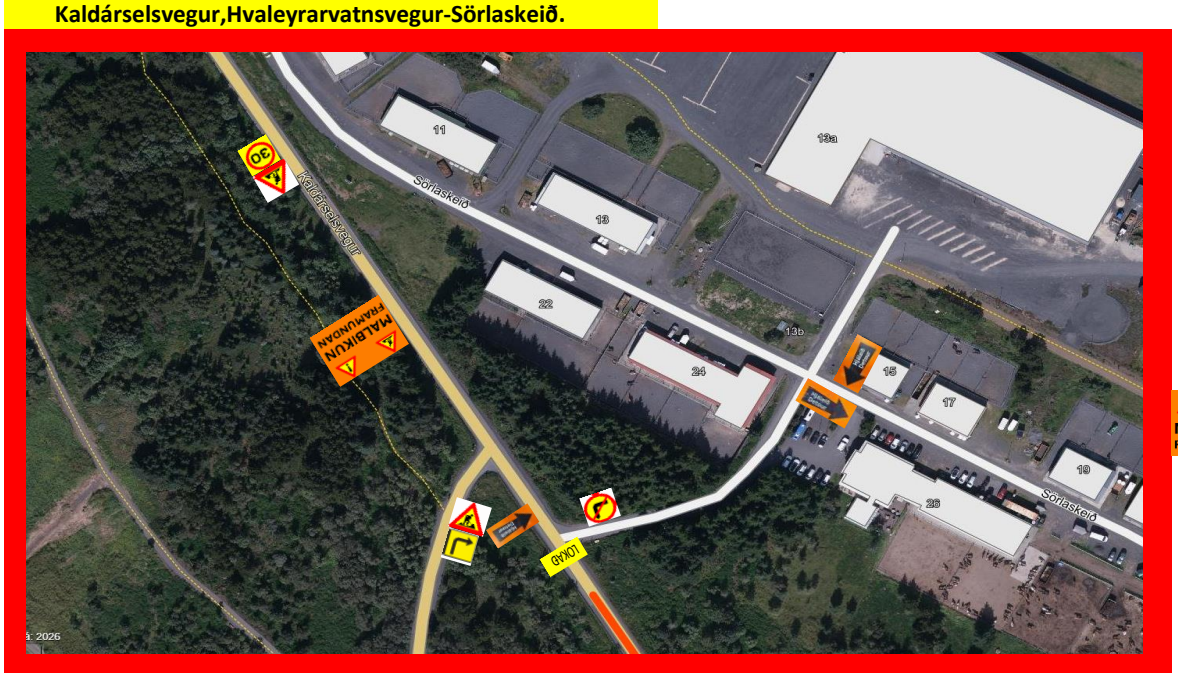

x3
30 x2
x1
x2
x1
LOKAÐ x3
x2
x2
MALBIKUN FRAMUNDAN x2

C2 - COLAS GROUP INTERNAL: Employees and partners who need to know.

Kaldárselsvegur,Sörlaskeið-Kaplaskeið.



Hálflokun á veginum verður við Sörlaskeið til að tryggja aðgengi að Gróðurstöðinni.
Við Gróðurstöðina verður veginum síðan alveg lokað.

Hjáleið.

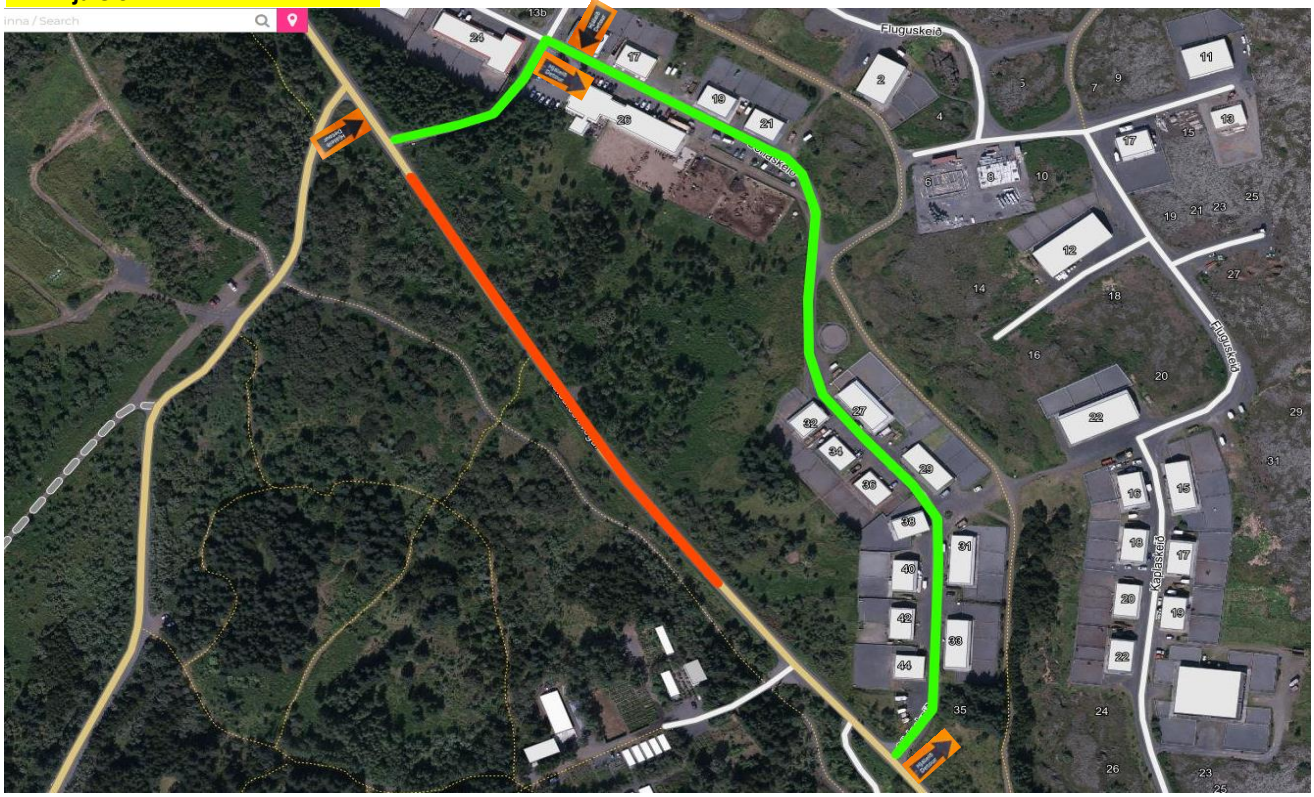

C2 - COLAS GROUP INTERNAL: Employees and partners who need to know.